

Veranstaltungen Januar 2023

www.pwv-landau.de

Wanderwartin:

Stefanie Gehrke

Tel.: 0176 - 435 14 254

E-Mail: wanderwart@pwv-landau.de

*Wir wünschen allen ein friedvolles und besinnliches Weihnachtsfest
und alles Gute, Glück und Gesundheit für 2023!*

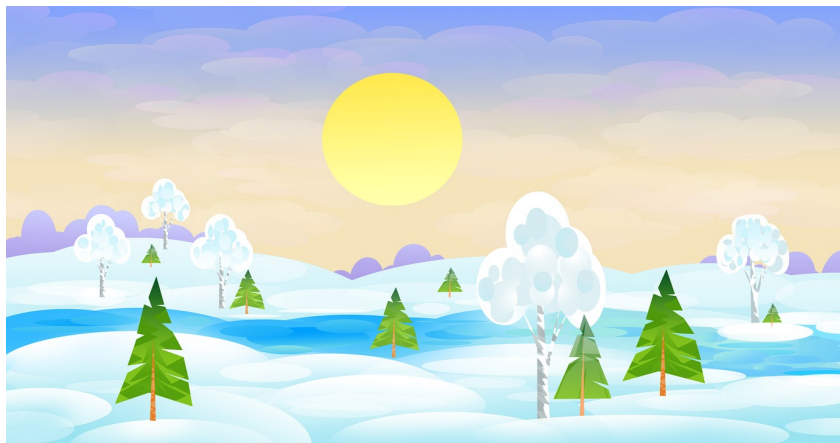

11. Mittwoch

Nach Neustadt zur Ruine Wolfsburg

ca. 10 km, ca. 200 Hm

Jahresauftaktwanderung zur Ruine Wolfsburg in spektakulärer Lage über dem westlichen Ortseingang von Neustadt gelegen.

Führung:

Christiane Hermann – Tel.: 06341 – 348390 o. christianehermann@yahoo.com

Treffpunkt Bus/Bahn:

09:20 Uhr Hbf Landau zum Lösen der Fahrkarten an der Unterführung

Abfahrt:

09:38 Uhr Landau Hbf nach Neustadt Hbf, an 9:51 Uhr

Treffpunkt vor Ort:

09:50 Uhr Neustadt Hbf

Rückfahrt:

14:09 Uhr ab Neustadt Hbf, an Landau 14:21 Uhr oder später z. B. 15:09 Uhr usw.

Einkehr:

Restaurant Poseidon, ca. 13:00 Uhr

Die Wanderführer/innen freuen sich über eine rege Beteiligung.
Neueinsteiger und Gäste sind bei allen Veranstaltungen herzlich willkommen!

22. Sonntag

Barfußwanderung: Teufelstisch

ca. 15 km, ca. 320 km

Zu jeder Jahreszeit beeindruckende Tour rund um das Wahrzeichen des Dahner Felsenlandes. Einkehr in einer urigen Brauerei.

Wanderer mit Schuhen sind herzlich willkommen!

Führung:	Alexander Rapp – Tel.: 0152 – 0177 52 59 o. mail@rapp-privat.de
Treffpunkt Bus/Bahn:	09:20 Uhr Hbf Landau zum Lösen der Fahrkarten
Abfahrt:	09:41 Uhr Landau Hbf, Gleis 5
Treffpunkt vor Ort:	10:21 Uhr Bahnhof Hinterweidenthal
Rückfahrt:	Bhf Hinterweidenthal, 16:35 Uhr, stündlich
Einkehr:	Brauhaus Ehrstein (am Ende der Tour)

Vorschau auf den Monat Februar 2023

So. 05.02. W	Elwetritschweg
Mi. 08.02. W	Kandel – Bienwald
So. 19.02. B	Felsenmeer

Die Wanderführer/innen freuen sich über eine rege Beteiligung.
Neueinsteiger und Gäste sind bei allen Veranstaltungen herzlich willkommen!